

n&h fakt

Fakturierung und Bestandsführung

- Adressdatenbank
- Auftragsbearbeitung
- Beitragsrechnungen / Serienrechnungen
- kaufmännische Auswertungen und Statistiken
- Kundeninformationssystem
- Überwachung des Zahlungseingangs
- Electronic Banking für den Lastschriftzug
- Kommunikation im Unternehmen



n&h FAKT

Fakturierung und Bestandsführung die n&h Office Module zur Auftragsverwaltung, Rechnungserstellung und Mahnwesen

n&h fakt ist ein modular aufgebautes System zur Fakturierung und Bestandsführung. Das vollautomatische Generieren von Beitragsrechnungen, die integrierte Auftragsbearbeitung, umfangreiche Auswertungen und Statistiken sowie ein ausführliches Kundeninformationssystem sind nur einige Highlights dieser Anwendung. Sie haben vollen Zugriff auf die Adressen aus **n&h omas**, so dass Adressänderungen und -neuanlagen unmittelbar aus **n&h fakt** erledigt werden können. **n&h fakt** ist selbstverständlich mandantenfähig.

Auftragsbearbeitung

Die integrierte Auftragsbearbeitung ermöglicht die Steuerung des Betriebsablaufs vom Angebot über die Auftragsbestätigung bis zur Rechnungserstellung. Dieses Modul bietet:

unter Betriebs- und finanzwirtschaftliche Aspekte

- ▲ eine Übersicht über die aktuelle Angebots- und Auftragslage
- ▲ Prognosen der zu erwartenden Einnahmen anhand von Angeboten und Aufträgen
- ▲ eine Kontrolle der Projektabrechnungen
- ▲ eine Übersicht über den Auftragsverlauf mit frei definierbarer Zeitachse
- ▲ eine Vollständigkeitskontrolle des Prozesses vom Angebot bis zur Rechnung
- ▲ Überwachung Umsatzprognose

für den Arbeitsprozess

- ▲ eine Vereinfachung der Arbeitsvorgänge durch die Möglichkeit der sinngemäßen Wiederverwendung einmal erstellter Belege (Angebot → Auftrag → Rechnung)
- ▲ Angebote und Aufträge sind dem Kunden zugeordnet und somit schnell und einfach auffindbar
- ▲ Querverweis in der Rechnung bzw. dem Auftrag zum entsprechenden Ursprungsbeleg auch unter dem Aspekt abweichender Rechnungsempfänger
- ▲ Kopierfunktion bei der Neuanlage um gleichartige Angebote und Aufträge effizient zu erstellen

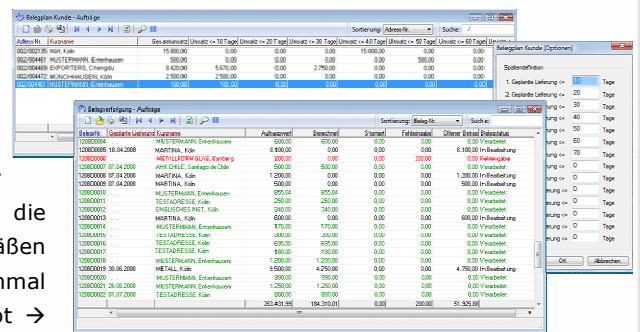

bezogen auf Analysen

- ▲ Belegauswertung der laufenden Angebote und Aufträge
- ▲ Belegverfolgung als Überwachungsfunktion
- ▲ Vollständigkeitskontrolle der Belegbearbeitung
- ▲ Übersicht über ausstehende Umsätze
- ▲ Export aller Werte für das Controlling

Serienrechnungen

Das Modul "Serienrechnungen" ermöglicht das einfache und schnelle Erfassen der Rechnungen für denselben Artikel sprich die gleiche Dienstleistung an mehrere Kunden. **n&h fakt** greift zu diesem Zweck auf in **n&h omas** selektierten Adressen zu. Diese können kontrolliert werden und dienen statt eines Rechnungsempfängers als Verteiler für die Rechnungen, dazu wird einmal der Rechnungskopf sowie die Rechnungspositionsdaten erfasst. Beim Speichern wird dann automatisch an jede selektierte Adresse eine Rechnung mit dem gleichen Inhalt ausgestellt, die fortlaufende Rechnungsnummer wird automatisch vergeben. Der Rechnungsdruck erfolgt im Anschluss gesammelt.

Beitragsrechnungen

Das Spezialmodul ist integriert für die regelmäßige, automatische Berechnung von Mitgliedsbeiträgen. Der Zyklus der Berechnung ist flexible und wird von Ihnen bestimmt. Das Modul sucht auf einen Stichtag bezogen nach fälligen Beiträgen und generiert die entsprechenden Rechnungen und setzt den neuen Fälligkeitstermin je Rechnungsempfänger. Das Ergebnis der Suche wird zunächst in Form einer Liste auf dem Bildschirm dargestellt, um Ihnen die Möglichkeit zu bieten, die Rechnungen zu kontrollieren und gegebenenfalls noch zu ändern. Wenn das auf dem Bildschirm dargestellte Ergebnis den Wünschen entspricht, können die Rechnungen erstellt und gedruckt werden. Mehr Informationen finden Sie im Datenblatt **n&h MGL**



n&h fakt

Fakturierung und Bestandsführung

- Adressdatenbank
- Belegerfassung
- Rechnungsdruck mit anpassbaren Formularen
- Formulargestaltung
- Rechnung als PDF-Datei versenden



Belegerfassung



Sofort während der Belegerfassung erfolgt eine Berechnung der Netto-, Steuer- und Bruttobeträge pro Belegposition sowie eine Summierung des Gesamtbetrages, so dass die Eingabe jederzeit kontrollierbar ist.

- Preise und weitere Kennzeichen, z.B. ob es sich bei den Preisangaben um Netto- oder Bruttoangaben handelt, werden einmalig in den Stammdaten definiert und während der Belegerfassung automatisch eingetragen bzw. berücksichtigt.
- Einmal erfasste Belege können für die weitere Bearbeitung abgerufen und daraus schnell und einfach ein Auftrag oder eine Rechnung generiert werden.
- Das Kopieren bereits erfasster Belege führt zur Minimierung des Erfassungsaufwands bei Standardbelegen.
- Rechnungen können so lange geändert werden, bis der Tagesabschluss und die damit ggf. verbundene Übergabe an die Finanzbuchhaltung durchgeführt wurde.
- Der Ausdruck der Belege erfolgt über Druckvorlagen, die jeweils für Angebote, Aufträge und Rechnungen separat hinterlegt werden können. Das Einbinden von Grafiken, wie z.B. Firmenlogos, ist problemlos möglich.

Rechnungsdruck



Der Rechnungsdruck ist unabhängig von der Eingabe der Fakturen. Eine Auswahl aus den noch nicht verarbeiteten Belegen sei es Angebot, Auftrag oder Rechnung ist vor dem Druck möglich. Auf Wunsch können beim Rechnungsdruck automatisch Kopien erstellt werden, wobei die Kopien entsprechend gekennzeichnet werden können.

Der Druck erfolgt über einen Report, in den auch Grafiken, wie z.B. Logos, integriert werden können. Natürlich kann der Report auch so eingerichtet werden, dass vorhandenes Rechnungspapier verwendet werden kann.

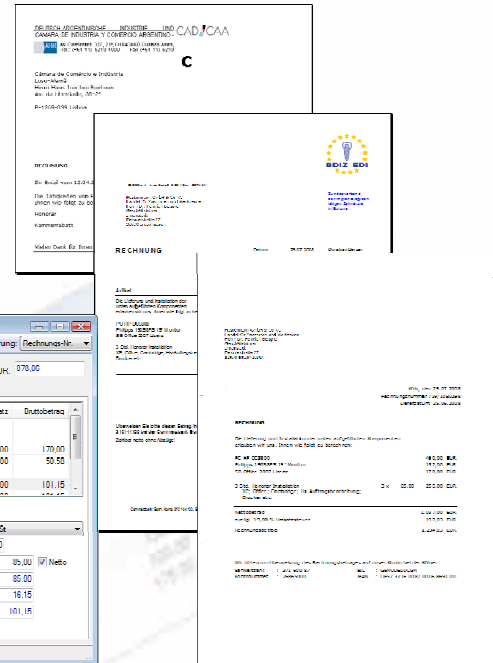
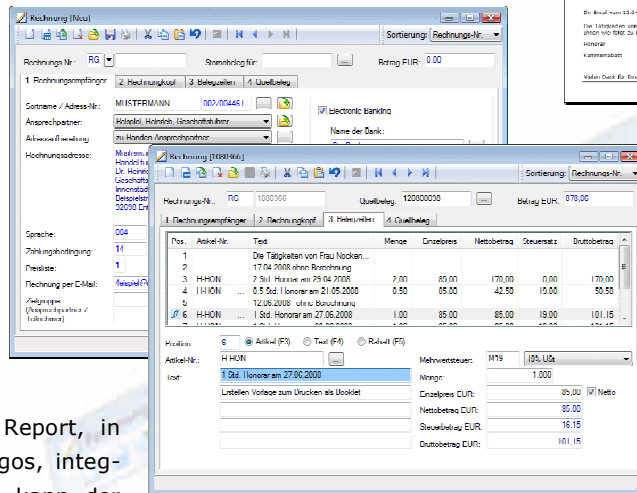

Angebote, Aufträge und Rechnungen werden in Fenstern erfasst, deren Aufbau weitestgehend identisch ist.

Rechnung als PDF-Datei per Email



Diese Option gibt Ihnen die Möglichkeit, Rechnungen aus der FAKT heraus direkt als PDF-Datei per Email zu senden, dabei kann die Rechnung einzeln, als Serienrechnung oder aber als Beitragsrechnung erstellt worden sein. Die Rechnung wird einfach als "per Email zu senden" durch Zuordnung einer Email-Adresse beim Rechnungsempfänger gekennzeichnet. Im Anschluss an die Erfassung aller oder weiterer Rechnungen, wird zum Versand das Modul Rechnungen als E-Mail Versand aufgerufen. Es werden alle Rechnungen des angemeldeten Anwenders, die als solche gekennzeichnet worden sind und noch nicht verschickt wur-

den, einzeln per Email versandt. Einleitend haben Sie die Möglichkeit, ein Email-Betreff sowie den Email Text zu erfassen, dabei wird ein personalisierter Text durch das Einfügen entsprechender Variablen gesteuert. Für die Nutzung des Emailversandes der Rechnung als PDF-Datei ist im Rechnungsformular hinterlegt, Grafiken für den Briefbogen zu integrieren. Der Versand der Email wird bei der Adresse und Rechnung gespeichert, so dass Sie jederzeit sehen könne, wann welche Rechnung per Email mit welchem Emailtext rausgegangen ist. Die dabei erstellt Rechnung wird automatisch als PDF-Datei archiviert.

n&h fakt

Fakturierung und Bestandsführung

- Bestandsführung und Lagerverwaltung
- kaufmännische Auswertungen
- Kundeninformation
- Statistiken



Bestandsführung

n&h fakt hat eine integrierte Bestandsführung, die artikelabhängig aktiviert werden kann. Die kaufmännischen Aspekte sind:

- Wareneingangsbuchungen
- Bestandskontrolle während der Auftrags-/Rechnungserstellung
- Lagerbestandslisten und Auswertungen
- Inventur mit Zähllisten, Inventuranfang, Erfassung der Zählbestände, Inventurliste und Inventurabschluss

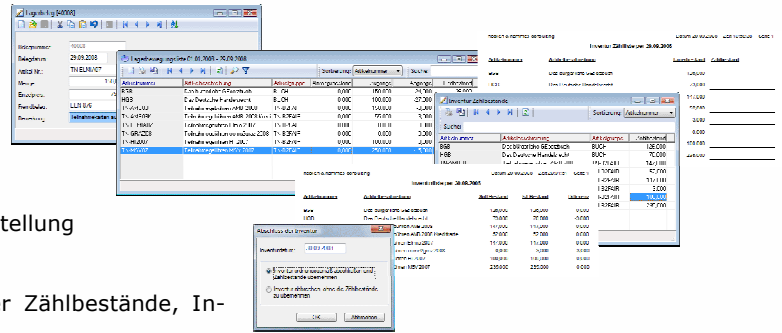

Auswertungen und Kundeninformation

n&h fakt verfügt über ein leistungsfähiges Modul zur umfangreichen Suche nach Rechnungen, unabhängig von deren Status (offen, bezahlt, storniert, etc.)

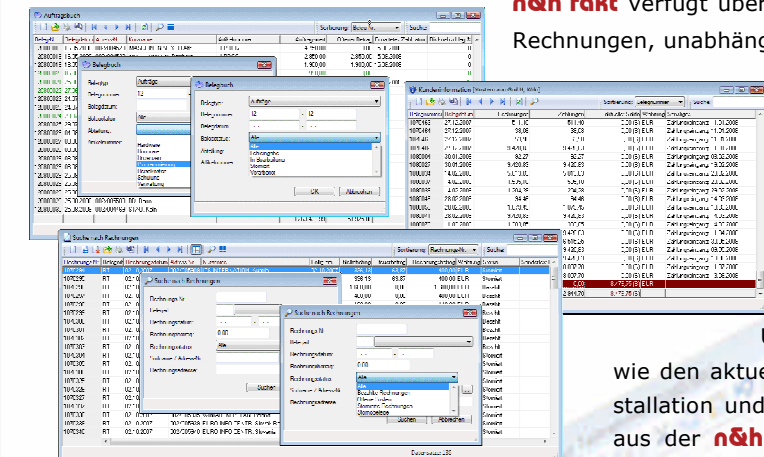

- Bei der Anzeige des Ergebnisses werden auch Zahlungseingänge beachtet, die das System automatisch, je nach Installation, aus der n&h fibu bzw. der n&h defo ermittelt.
- Ein wiederholter Ausdruck von Rechnungen (Duplikaten) ist möglich
- Die Kundeninformation bietet einen ausführlichen Überblick über alle Rechnungen und Zahlungseingänge sowie den aktuellen Saldo zu dem jeweiligen Kunden/Mitglied. Je nach Installation und Zugriffsrechten werden hier automatisch die Kontostände aus der n&h fibu abgerufen bzw. die in die n&h defo eingetragenen

Zahlungseingänge integriert.

Statistiken



Statistiken werden erstellt über Jahr / Monat, Belegarten bieten eine zusätzliche Trennung, die Umsätze sind nach

- Kunde/Mitglied
- Artikel / Artikelgruppe auswertbar sowie nach
- Erlöskonten
- Kostenstellen

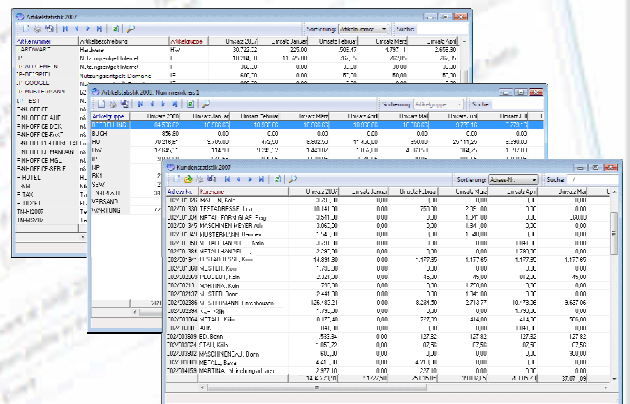

n&h fakt

Fakturierung und Bestandsführung

- Electronic Banking für Lastschriftinzug
- n&h Defo – Überwachung Debitorenforderungen
- Kontrolle des Zahlungseingangs
- Schnittstellen zu n&h AMAS

Ergänzende Module

n&h eBank

Das Modul erstellt Lastschriftinzug für Dienstleistungs- und/oder Beitragsrechnungen in elektronischer Form. Der Auftrag wird als Diskette oder online der Bank übermittelt. Das Modul kann den Vorgaben Ihrer Bank angepasst werden. Bezogen auf Einzugsermächtigungen beim Kunden / Mitglied werden entsprechende Stammdaten bei der Adresse im Rahmen der Kunden- / Mitgliederdaten zur Verfügung gestellt.

n&h defo



n&h defo bietet Ihnen die Verwaltung und Auswertung der Debitorenforderungen. Der Funktionsumfang dieser Anwendung hängt davon ab, ob **n&h fibu** (siehe auch dort) eingesetzt wird. In jedem Fall verfügt das Programm über ein automatisches Mahnwesen.

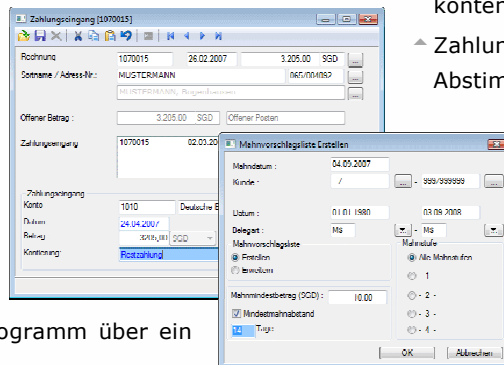

Schnittstelle zu n&h amas



Mit Hilfe der **n&h amas**-Symboleiste haben Sie vollen Zugriff auf die Adressen aus **n&h amas**, so dass Adressänderungen und -neuanlagen unmittelbar aus **n&h fakt** erledigt werden können. Hier ein Auszug aus den Ihnen zur Verfügung stehenden Features durch den Zugriff auf **n&h amas**.

internationale Adressaufbereitung ▪ Anrede und Titel ▪ komfortable Anwendung von E-Mail und Webadressen ▪ **Firmendaten** mit Merkmalen als Grundlage für Berechnungen und Marketing ▪ **farbliche Kennzeichnung** spezieller Adressen ▪ Zusatzfelder ▪ **Zielgruppen** zur Kategorisierung ▪ **Freitexten** für spezielle Informationen ▪ **99 Ansprechpartner** pro Adresse ▪ **marketing- und rechnungsrelevante Informationen** wie Werbe-, Auftrags- und Mahnsperren ▪ Verwendung von Selektionsergebnissen, z.B. für **Serienrechnungen**.

Nähere Information finden Sie im **Datenblatt n&h AMAS**.

Die folgenden Module ergänzen **n&h fakt** sinnvoll, sie bieten bequeme und arbeitserleichternde Möglichkeiten zur weiteren Bearbeitung der Fakturen:

Wird keine **n&h fibu** eingesetzt, können die Zahlungseingänge in der **n&h defo** erfasst und verwaltet werden. Der Funktionsumfang beinhaltet:

- ▶ einen vollständiger Zugriff auf alle Rechnungen, die in der **n&h fakt** erfasst oder generiert wurden
- ▶ die Zuordnung von Zahlungen und Teilzahlungen einzelnen zu den Rechnungen
- ▶ Verwaltung von An- und Überzahlungen als Guthaben
- ▶ Trennung des Zahlungseingangs auf unterschiedliche Bankkonten
- ▶ Zahlungseingangslisten in diversen Sortierungen, auch zur Abstimmung der Bankkonten
- ▶ OP-Liste, Fälligkeitsübersicht und Mahnvorschlagsliste zur die Kontrolle der Debitorenforderungen
- ▶ Überarbeitungsfunktion zur Mahnvorschlagsliste mit 5 Mahnstufen und dem Druck von Mahnbrieffen anhand eines hinterlegten individuell gestaltbaren Mahnformulars.

Sie möchten weitere Informationen zu n&h fakt?

Rufen Sie uns einfach an und vereinbaren einen Präsentationstermin oder kontaktieren Sie uns per Fax oder E-Mail

nocken & hammes consulting

Bayenthalgürtel 17

D – 50968 Köln

Fon (0221) 9347150

Fax (0221) 383798

E-Mail: nhkoeln@nh-consulting.de

<http://www.nh-consulting.de>

<http://www.nh-office.de>