

n&h fibu
n&h anbu
n&h defo

- Buchhaltung
- Abschluss
- Controlling
- Kostenstellenrechnung
- Abschreibung
- Auswertungsschnittstelle zu Excel

Finanzbuchhaltung
Anlagenbuchhaltung
Debitorenforderungen



n&h fibu
n&h anbu

Finanz- und Anlagenbuchhaltung

die buchhalterischen Module von
n&h office

Die **n&h fibu** ist ein Werkzeug zur Abwicklung der Finanzbuchhaltung in kleinen und mittleren Unternehmen, Verbänden und Vereinen. Sie verfügt über einen modularen Aufbau, der eine individuelle Zusammenstellung des Gesamtsystems im Hinblick auf die Anforderungen des Anwenders ermöglicht. Alle Stammdaten legen Sie an, so dass Sie jederzeit eine Abstimmung auf die geltenden gesetzlichen Bestimmungen und Ihr gefordertes Berichtswesen integrieren können. Zu diesem Bereich gehören auch freidefinierbare Bilanzen, GuV, Sachkontenrahmens sowie Kostenstellensystematik.

Die integrierte differenzierte Vergabe von Benutzerrechten für jeden Anwender auch je Mandant einstellbar, bietet Ihnen und Ihrem Haus Datenschutz.

Stammdaten

Alle Stammdaten werden vom Anwender angelegt, so dass eine Abstimmung mit den geltenden gesetzlichen Bestimmungen erfolgen kann. Hierzu gehört auch eine freie Definition der Bilanz, der GuV, des Sachkontenrahmens sowie der Kostenstellensystematik, ein wichtiges Kriterium für den Einsatz der **n&h fibu** bei der internationale Verwendung. Eine Besonderheit ist die Möglichkeit, auch Bilanzkonten nach Kostenstellen zu differenzieren

Buchungen

Die Erfassung der Geschäftsvorfälle kann im Dialog oder Stapel erfolgen. Die Übernahme von Buchungen aus externen Dateien ist ebenfalls möglich. Während des Buchungsvorgangs auf die angesprochenen Konten/Kostenstellen wird die Ordnungsmäßigkeit der Buchung in Hinblick auf Soll/Haben, gebuchte Fremdwährung, Vorhandensein der Konten etc. geprüft.

Es können beliebige Stapel parallel verarbeitet werden, jeden Stapel können Sie über Abstimmkonten auf Fehler prüfen.

Steuerbuchungen können automatisiert werden, ausgehend vom Brutto- oder Nettobetrag. Die Berechnung der Steuern erfolgt entsprechend.

Beim Buchen mit verschiedenen Währungen kann eine automatische Kursdifferenzbuchung aktiviert werden, die getrennt nach Kursverlust und -gewinn verwaltet wird. Die Kontrolle der Skontoabzugsfähigkeit erfolgt über beim Buchen einzugebende Zahlungsbedingungen.

Der Ausgleich der Offenen Posten kann direkt beim Buchen erfolgen, entsprechende Eingabebehilfen stehen Ihnen zur Verfügung.

Die Buchungen können 3 Geschäftsjahren zugeordnet werden, dem Vorjahr, dem laufenden und dem nächsten Jahr. Dies erleichtert Ihnen das Buchen zu Zeiten, in denen der Abschluss noch nicht erfolgt ist, erheblich.

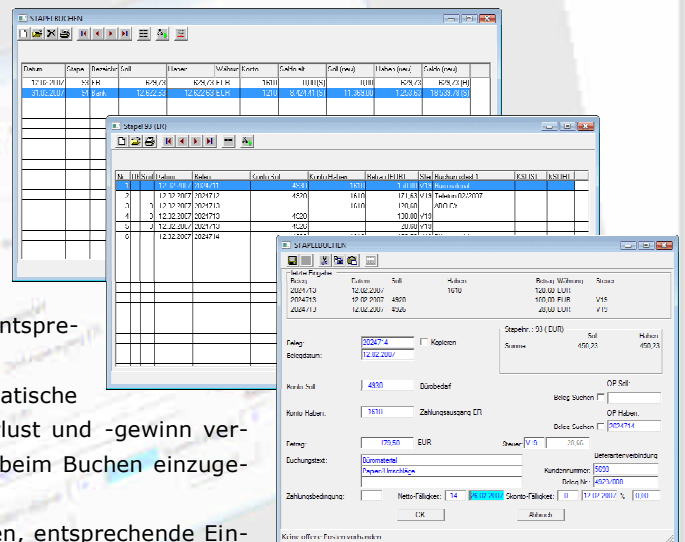

n&h fibu
n&h anbu
n&h defo

- Controlling / Monatsabschluss
- Jahresabschluss
- eBanking
- Schnittstellen

Finanzbuchhaltung
Anlagenbuchhaltung
Debitorenforderungen



Controlling / Monatsabschluss

Musterfirma G. & H.
 Summen und Einzelwerte: Februar 2008 - Währung: EUR

Ergebniskonto		GuV		GuV		GuV	
GuV	GuV	GuV	GuV	GuV	GuV	GuV	GuV
4501	4501	100000	100000	100000	100000	100000	100000
4502	4502	0,00	0,00	0,00	0,00	0,00	0,00
4503	4503	0,00	0,00	0,00	0,00	0,00	0,00
4504	4504	0,00	0,00	0,00	0,00	0,00	0,00
4505	4505	0,00	0,00	0,00	0,00	0,00	0,00
4506	4506	0,00	0,00	0,00	0,00	0,00	0,00
4507	4507	0,00	0,00	0,00	0,00	0,00	0,00
4508	4508	0,00	0,00	0,00	0,00	0,00	0,00
4509	4509	0,00	0,00	0,00	0,00	0,00	0,00
4510	4510	0,00	0,00	0,00	0,00	0,00	0,00
4511	4511	0,00	0,00	0,00	0,00	0,00	0,00
4512	4512	0,00	0,00	0,00	0,00	0,00	0,00
4513	4513	0,00	0,00	0,00	0,00	0,00	0,00
4514	4514	0,00	0,00	0,00	0,00	0,00	0,00
4515	4515	0,00	0,00	0,00	0,00	0,00	0,00
4516	4516	0,00	0,00	0,00	0,00	0,00	0,00
4517	4517	0,00	0,00	0,00	0,00	0,00	0,00
4518	4518	0,00	0,00	0,00	0,00	0,00	0,00
4519	4519	0,00	0,00	0,00	0,00	0,00	0,00
4520	4520	0,00	0,00	0,00	0,00	0,00	0,00
4521	4521	0,00	0,00	0,00	0,00	0,00	0,00
4522	4522	0,00	0,00	0,00	0,00	0,00	0,00
4523	4523	0,00	0,00	0,00	0,00	0,00	0,00
4524	4524	0,00	0,00	0,00	0,00	0,00	0,00
4525	4525	0,00	0,00	0,00	0,00	0,00	0,00
4526	4526	0,00	0,00	0,00	0,00	0,00	0,00
4527	4527	0,00	0,00	0,00	0,00	0,00	0,00
4528	4528	0,00	0,00	0,00	0,00	0,00	0,00
4529	4529	0,00	0,00	0,00	0,00	0,00	0,00
4530	4530	0,00	0,00	0,00	0,00	0,00	0,00
4531	4531	0,00	0,00	0,00	0,00	0,00	0,00
4532	4532	0,00	0,00	0,00	0,00	0,00	0,00
4533	4533	0,00	0,00	0,00	0,00	0,00	0,00
4534	4534	0,00	0,00	0,00	0,00	0,00	0,00
4535	4535	0,00	0,00	0,00	0,00	0,00	0,00
4536	4536	0,00	0,00	0,00	0,00	0,00	0,00
4537	4537	0,00	0,00	0,00	0,00	0,00	0,00
4538	4538	0,00	0,00	0,00	0,00	0,00	0,00
4539	4539	0,00	0,00	0,00	0,00	0,00	0,00
4540	4540	0,00	0,00	0,00	0,00	0,00	0,00
4541	4541	0,00	0,00	0,00	0,00	0,00	0,00
4542	4542	0,00	0,00	0,00	0,00	0,00	0,00
4543	4543	0,00	0,00	0,00	0,00	0,00	0,00
4544	4544	0,00	0,00	0,00	0,00	0,00	0,00
4545	4545	0,00	0,00	0,00	0,00	0,00	0,00
4546	4546	0,00	0,00	0,00	0,00	0,00	0,00
4547	4547	0,00	0,00	0,00	0,00	0,00	0,00
4548	4548	0,00	0,00	0,00	0,00	0,00	0,00
4549	4549	0,00	0,00	0,00	0,00	0,00	0,00
4550	4550	0,00	0,00	0,00	0,00	0,00	0,00

▲ Auswertungen nach Konten und deren einzelne Bewegungen, falls installiert getrennt nach kaufmännischen und kameralistischen Werten

- ▲ Arbeiten nach Beleg- oder Stapelnummer
- ▲ Analyse der Buchungen nach Kostenstellen und innerhalb dieser nach Konten

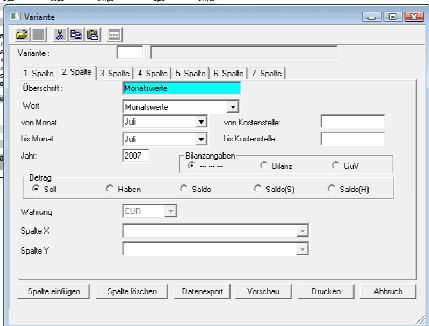

Alle Buchungen werden im Journal und in Kontoblättern für das gesamte Geschäftsjahr fortlaufend dokumentiert. Viele Hilfen, die die Bearbeitung erleichtern, stehen Ihnen zur Verfügung.

Die Bearbeitung am Bildschirm wird ergänzt durch entsprechende, aufbereitete Ausdrucke.

Zur weiteren Verarbeitung der kaufmännischen Zahlen, z.B. in internen betrieblichen Controlling Systemen, steht eine umfangreiche Export-Schnittstelle zur Verfügung, auch direkt ins Excel-Format.

Monatliche Auswertungen können als Summen- und Saldenlisten, Bilanz, GuV, Kameralistik, Berichtszahlen für die Umsatzsteuervoranmeldung, Kostenstellen / Kostenarten bzw. Kostenarten / Kostenstellenauswertung und als Vergleich mit Planzahlen erstellt werden.

Die betrieblichen Kontrollfunktionen werden unterstützt von dem Mahnwesen, der Übersicht über den Zahlungsverkehr und der Liquiditätskontrolle, sowie der Verwaltung der Offenen Posten

eBanking

Ähnlich wie bei der n&h fakt ist auch hier für die Zahlungsabwicklung die Ausgabe in eine Datei für den elektronischen Zahlungsverkehr möglich, selbstverständlich mit der Möglichkeit zur Kontrolle vor der Erstellung und mit paralleler Ausgabe in Listen. Basis bildet dabei eine Zahlungsvorschlagsliste, deren Zusammenstellung Sie über eine entsprechende Auswahl und eingestellte Stammdaten steuern können.

Jahresabschluss

Der Jahresabschluss kann jeder Zeit durch Erstellen eines korrigierten Jahresabschlusses nach Eingabe der entsprechenden Korrekturbuchungen fehlerbereinigt werden.

Schnittstellen

Die Zusammenarbeit der n&h fibu mit den anderen Programmen von n&h office muss kaum noch erwähnt werden. Selbstverständlich greift n&h fibu auf den Adressstamm von n&h amas zu, und Stammdaten aus der n&h fakt wie Kontenrahmen und Steuerschlüssel finden hier ohne Neueingabe Verwendung.

Für die in der n&h fakt zu pflegende Kontierung der Einnahmen greifen Sie direkt auf die Stammdaten –sprich Sachkonten und Kostenstellen – der n&h fibu zu, so dass in jedem Fall nur aktivierte Konten und Kostenstellen angesprochen werden.

Ebenso verfügt die n&h anbu über eine direkte Verbindung zur n&h fibu, so dass alle durchgeführten Abschreibungen, Anlagenzu- und –abgangs-Buchungen sowie manuelle Buchungen automatisch einfließen.

Für die in der n&h fakt erstellten Rechnungen werden die entsprechenden Sollstellungen an die n&h fibu übergeben.



n&h fibu
n&h anbu
n&h defo

Finanzbuchhaltung
Anlagenbuchhaltung
Debitorenforderungen

- Anlagenbuchhaltung
- Mahnwesen
- Zahlungsüberwachung

n&h anbu



Die **n&h anbu** verwaltet Anlagegruppen und Anlagegüter mit den allgemeinen Angaben wie Inventarnummern, Anschaffungskosten und Anschaffungsnebenkosten, eine historische Kostenstellenzuordnung sowie optional Seriennummern. Jedes Wirtschaftsgut wird einer Anlagegruppe zugeordnet, entsprechende Auswertungen sind selbstverständlich.

Integrierte Abschreibungsarten sind:

- Keine Afa
- Geringwertige Wirtschaftsgüter
- Lineare Afa nach Restnutzungszeit
- Degressive Afa
- Degressiv mit Wechsel auf Linear
- Afa Berechnung anhand eines definierten Jahresbetrag

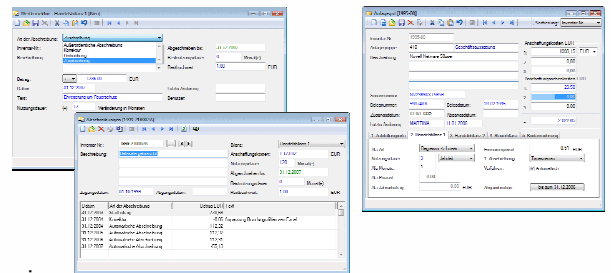

Darüber hinaus ist die Nutzung einer integrierten Vereinfachungsregel sowie tagesgenaue Abschreibung möglich. Auch die Anzahl der Abschreibungen pro Jahr ist frei definierbar (z.B. monatsweise, quartalsweise oder jährlich)

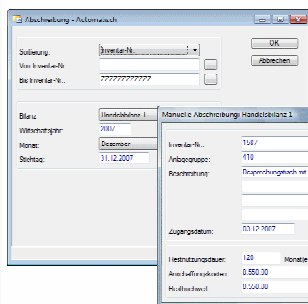

Die Abschreibungen können automatisch oder manuell, mit individueller Kontrolle und Überarbeitung der AFA-Beträge durchgeführt werden. Entsprechend der Einstellung in den Stammdaten erfolgt automatisch die monatliche, quartalsweise oder jährliche Berechnung.

Die integrierte Mehrwährungsverarbeitung ermöglicht, bis zu 9 Währungen zu pflegen. Dabei können sowohl die Anschaffungskosten in der entsprechenden Währung eingegeben, als auch die Auswertungen in allen definierten Währungen erstellt werden.

Zu den gesetzlichen Auswertungen gehört der Anlagespiegel sowie entsprechende Abschreibungslisten.

Für die optimale Verwaltung des Anlagevermögens können dokumentierte und protokollierte Buchungen als außerordentliche Abschreibungen, Zuschreibungen, Korrekturen und Umbuchungen erfasst werden.

n&h defo



Wenn Sie in Ihrem Hause keine Finanzbuchhaltung einsetzen wollen, übernimmt die **n&h defo** die Kontrolle und Überwachung des Zahlungseingangs sowie des Mahnwesens.

Beim Einsatz der **n&h fibu** dient die **n&h defo** zur Erstellung der Mahnungen, dafür orientiert Sie sich am Zahlungseingang in der **n&h fibu** damit keine doppelte Erfassung erforderlich ist.

Wird keine **n&h fibu** eingesetzt, können die Zahlungseingänge in der **n&h defo** erfasst und verwaltet werden. Der Funktionsumfang beinhaltet:

- einen vollständiger Zugriff auf alle Rechnungen, die in der **n&h fakt** erfasst oder generiert wurden
- die Zuordnung von Zahlungen und Teilzahlungen einzelnen zu den Rechnungen
- Verwaltung von An- und Überzahlungen als Guthaben
- Trennung des Zahlungseingang auf unterschiedliche Bankkonten

- Zahlungseingangslisten in diversen Sortierungen, auch zur Abstimmung der Bankkonten
- OP-Liste, Fälligkeitsübersicht und Mahnvorschlagsliste zur die Kontrolle der Debitorenforderungen
- Überarbeitungsfunktion zur Mahnvorschlagsliste mit 5 Mahnstufen und dem Druck von Mahnbriefen anhand eines hinterlegten individuell gestaltbaren Mahnformulars.

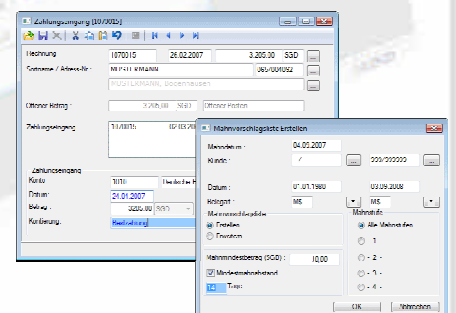

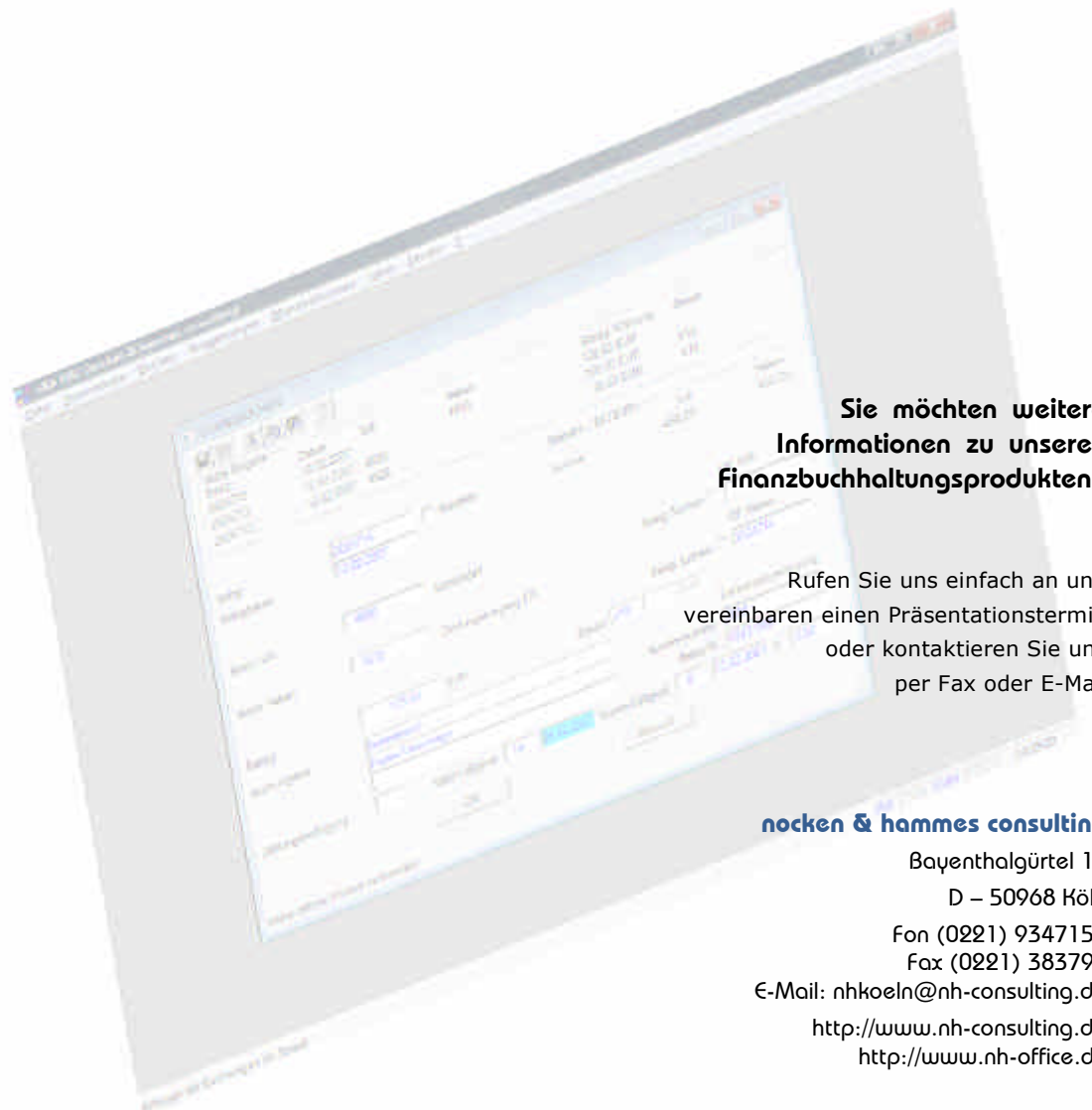

**Sie möchten weitere
Informationen zu unseren
Finanzbuchhaltungsprodukten?**

Rufen Sie uns einfach an und
vereinbaren einen Präsentationstermin
oder kontaktieren Sie uns
per Fax oder E-Mail

nocken & hammes consulting

Bayenthalgürtel 17

D – 50968 Köln

Fon (0221) 9347150

Fax (0221) 383798

E-Mail: nhkoeln@nh-consulting.de

<http://www.nh-consulting.de>

<http://www.nh-office.de>